

FOLHA DE S. PAULO

Desde 1921

★ ★ ★ UM JORNAL A SERVIÇO DO BRASIL

folha.com.br

DIRETOR DE REDAÇÃO: OTAVIO FRIAS FILHO

ANO 90 • TERÇA-FEIRA, 20 DE JULHO DE 2010 • Nº 29.693

EDIÇÃO SP/DF • CONCLUÍDA ÀS 22H55 • R\$ 2,50

Verba para casa própria não vai ser suficiente, estima a CEF

Com os recordes no crédito habitacional, a Caixa teme que suas fontes de financiamento, FGTS e poupança, não bastem. "Temos uns três anos para equacionar essa questão", disse Jorge Hereda, vice-presidente da CEF, ao anunciar alta de 95,1% nos empréstimos.

Os bancos têm de destinar 65% da poupança ao crédito habitacional. Teme-se que o crescimento da caderneta não acompanhe o dos empréstimos. Pág. B1

No centro de SP, assalto a estacionamento torna-se rotina

A Folha visitou 16 estacionamentos da região central de São Paulo e, desses, só 2 não tinham sido alvo de assaltos. Segundo a polícia, são registrados de quatro a seis assaltos a estacionamentos por mês na região.

Para a polícia, a tendência é que esse tipo de crime aumente, porque as chaves codificadas e com chips de alguns modelos de carros novos fazem com que seja mais difícil furtar um carro parado na rua. Pág. C1

Serra sai em apoio ao vice e aponta ligação de PT e Farc

Partido anuncia que vai processar Indio da Costa, que recua de afirmação sobre narcotráfico



Ivan Ribeiro/Folhapress

O candidato do PSDB José Serra endossou parte dos ataques que seu vice, Indio da Costa (DEM), fez ao PT.

Em Belo Horizonte, o tucano afirmou que o partido tem ligação com as Forças Armadas Revolucionárias da Colômbia, mas não com o narcotráfico. Indio ligara o PT às Farc e ao tráfico.

"Isso [o elo do PT com as Farc] todo mundo sabe, tem muitas reportagens, tem muita coisa. Apenas isso. Agora, as Farc são uma força ligada ao narcotráfico. Isso não significa que o PT faça o narcotráfico", afirmou.

A petista Dilma Rousseff acusou Serra de baixar o nível do debate eleitoral.

O PT anunciou que vai processar Indio da Costa e quer direito de resposta do PSDB. Ontem, no Twitter, Indio recuou da afirmação relacionada ao narcotráfico, mas indicou textos sobre o PT e as Farc. Págs. A4 e A6

FERNANDO DE BARROS E SILVA Com seu vice, "Serra Palin", candidato tucano caminha para direita. Pág. A2

Eleição escapa de Cidade Limpa

A poluição visual banida pela Lei Cidade Limpa desde 2007 voltará à cidade de São Paulo nas próximas semanas com o início da propaganda eleitoral externa, informa Flávio Ferreira.

Em 2008, havia dúvidas sobre a aplicação da lei. Agora, decisões da Justiça Eleitoral e lei municipal do ano passado confirmam que as regras não se aplicam à publicidade eleitoral.

Para candidatos, vetar a propaganda na cidade os deixaria em condições desiguais contra rivais. Pág. A9

ANÁLISE Políticos desrespeitam a conquista dos paulistanos, diz a urbanista Lucila Lacrete. Pág. A9

» ROLO COMPRESSOR Diante do Pacaembu, prefeitura destrói 2 milhões de CDs/DVDs piratas; reforma do estádio será 'plano C' de São Paulo para a Copa-2014 Págs. B6 e D2

Marcelo Justo/Folhapress



Eduardo Mantovani se exercita com malabares em casa

EQUILÍBRIO

Veja como se concentrar sem se dispersar com as tecnologias

Págs. 6 e 9

ANNA VERONICA MAUTNER

Professor precisa ser reconhecido para haver ensino com entusiasmo

Pág. 12

ILUSTRADA

Disputa entre herdeiros deixa Cecília Meireles sem editora

Págs. E1 e E4

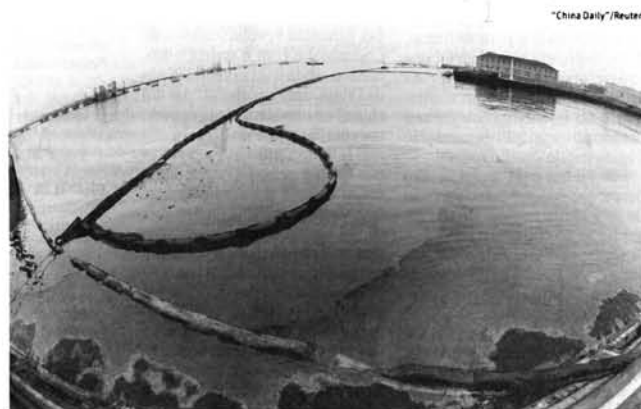

"China Daily"/Reuters

» MAIS ÓLEO Petróleo que vazou no mar e obrigou o porto de Dalian, um dos maiores da China, a fechar; provocada por explosão, a mancha de óleo chegou a 50 km Pág. A12

Rede faz escola apenas para quem tira notas altas

O Objetivo montou uma unidade apenas para os estudantes que tiram nota alta e reclamou que ela não teve o segundo lugar reconhecido na divulgação do Enem.

Segundo a rede, o colégio integrado foi organizado para seus alunos que gostam de estudar. Pág. C8

Frio de até 3°C causa morte de 2.700 bois em MS

Cerca de 2.700 bois morreram por causa de uma queda brusca de temperatura em municípios na região da fronteira de Mato Grosso do Sul com o Paraguai.

Em menos de seis horas, os termômetros passaram de cerca de 25°C para a mínima de até 3°C. Pág. C7

EUA mandam 1.200 à fronteira com o México

A Guarda Nacional dos EUA enviará mais de 1.200 integrantes à fronteira com o México a partir do dia 1º.

Os americanos se preocupam com a entrada de imigrantes irregulares diante do recente surto de violência provocado pelos narcocartéis mexicanos. Pág. A12

EDITORIAIS Pág. A2

Leia "Índio no ataque", sobre críticas do vice de José Serra à candidatura petista; e "Recado do Enem", acerca da qualidade de ensino no país.

RODÍZIO EM SP Pág. C2

Não devem circular carros com placas cujo final seja: 3 ou 4

FALE COM A FOLHA

Veja como entrar em contato com o serviço ao assinante, as editorias e o ombudsman fale.folha.com.br

BOA NOTÍCIA

Técnica usa jato de água para tratar hérnia de disco Pág. C5



74 páginas - 288.297 exemplares
Estão incluídas
12 páginas do Equilíbrio

ATMOSFERA Pág. C2
Sol e poucas nuvens na Grande SP
Mínima 16°C Máxima 25°C